

学校応募専用 「WE LOVE トンボ」 絵画コンクール応募票

応募作品は返却いたしません。応募規定をご了承の上ご応募ください。

この応募票は必ずご記入の上、1点ごとに1枚作品の裏・右下にしっかり貼ってください

- 楷書体で、丁寧に書いてください。また読みにくい文字にはふりがなをつけてください。
 - 各事項は、もれなくご記入ください。記入不備がある場合は、審査対象外とさせていただきます。
 - 応募の際ご記入いただいた個人情報（住所や名前など）は、当コンクールの目的のみに使用し、ほかの目的で使用することはありません。
 - 応募作品は返却いたしません。ご応募前に写真撮影されることをおすすめします。
- ※応募規定の確認及び応募票、応募者リストはホームページよりダウンロードできます。

コンクールのホームページ



応募票は、絵の上下に合わせて、裏面の右下にしっかり貼ってください。

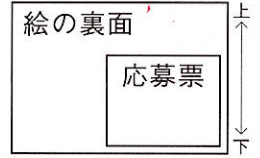

「WE LOVE トンボ」 絵画コンクール応募票



応募規定に同意の上、応募します。

学校応募専用

ふりがな	しりつかみさとしょうがっこう		
学校名	さいたま市立上里小学校		
学年 (○をつける)	<input checked="" type="radio"/> 小学	<input type="radio"/> 中学	<input type="radio"/> 高校
	<input type="radio"/> 1	<input type="radio"/> 2	<input type="radio"/> 3
	<input type="radio"/> 4	<input type="radio"/> 5	<input type="radio"/> 6
	年生		
	※一貫校の場合は該当学年をご記入ください。例：中高一貫校の4年生は高校1年生		
ふりがな			
氏名			
作品の題名			
学校所在地	〒339-0006 埼玉 都道府県 さいたま市岩槻区上里2-2		
学校電話	(048) 794-2316	学校FAX	(048) 795-0378
応募担当教諭名	鈴木 綾華		

「WE LOVE トンボ」 絵画コンクール応募票



応募規定に同意の上、応募します。

学校応募専用

ふりがな			
学校名			
学年 (○をつける)	<input type="radio"/> 小学	<input type="radio"/> 中学	<input type="radio"/> 高校
	<input type="radio"/> 1	<input type="radio"/> 2	<input type="radio"/> 3
	<input type="radio"/> 4	<input type="radio"/> 5	<input type="radio"/> 6
	年生		
	※一貫校の場合は該当学年をご記入ください。例：中高一貫校の4年生は高校1年生		
ふりがな			
氏名			
作品の題名			
学校所在地	〒 - 都道府県		
学校電話	() -	学校FAX	() -
応募担当教諭名			

「WE LOVE トンボ」絵画コンクールは、文部科学省や環境省、その他諸団体にご後援いただき、子どもたちがトンボを観察し考えることで、生き物や自然の大切さを感じる機会を作っております。本年も課題などに積極的なご活用、ご応募をお待ちしております。

たくさんのご応募お待ちしております！

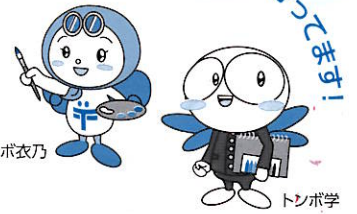

応募方法と注意事項

トンボ絵画コンクール <https://www.tombow.gr.jp/sdgs/kaiga/>

「応募票」「応募者リスト」はホームページからダウンロードできます。

学校・画塾単位でご応募の場合

1 「応募票」の作成

「応募票」(学校応募専用または画塾応募専用)を入手。無い場合はホームページからダウンロードしてください。1票分に切り離しご記入ください。

楷書体でていねいにご記入ください。読みにくい文字にはふりがなをつけてください。

※応募票が不足の場合は、コピーしてご利用ください。

2 「応募票」の貼付

記入した「応募票」(学校応募専用または画塾応募専用)をすべての作品の裏に、1点ごとに1枚ずつ、必ず貼付してください。

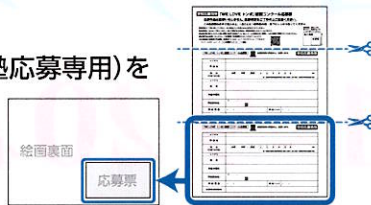

3 「応募者リスト」の作成

必要事項を記入して、必ず同封してください。

「応募者リスト」は、参加賞を学校(応募窓口)にまとめてお届けするためのものです。



「応募者リスト」は返却いたしません。必ず作品送付前にコピーをとってください。

4 梱包と発送

作品が傷つかないように、梱包してください。配達記録や追跡ができる宅配便などで発送ください。

※送料は荷主様でご負担くださいますようお願いいたします。

発送前にご確認ください。

- すべての作品裏に「応募票」の貼付
- 「応募者リスト」のコピーを同送

応募締切は **9月20日(金) 必着**です。

個人でご応募の場合

1 「応募票」の作成

「応募票」(個人応募専用)をホームページからダウンロードし1票分に切り離しご記入ください。

応募票記入項目と同内容であれば作品の裏に記入いただいても結構です。

2 「応募票」の貼付

記入した「応募票」(個人応募専用)を作品の裏に必ず貼付してください。(1作品1枚)

「応募者リスト」は不要です。

▶参加賞はご自宅宛に発送させていただきます。

3 梱包と発送

丸めていただいても結構ですが、作品が傷つかないように、梱包してください。配達記録や追跡ができる宅配便などで発送ください。

※送料は荷主様でご負担くださいますようお願いいたします。

応募締切 ▶ **9月20日(金) 必着**

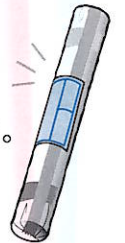

⚠️ ご注意

応募作品は返却いたしません

保護者様から作品返却についての問い合わせが増えております。学校からの課題として、児童・生徒様にご案内いただく際も、作品の返却ができないことを徹底してご連絡ください。

応募作品撮影のおすすめ

応募作品は返却をしないため、作品送付前に写真撮影されることをおすすめします。



応募の際ご記入いただいた個人情報(住所や氏名など)は、当コンクールの目的のみに使用し、他の目的で使用することはありません。

送り先
お問い合わせ先

〒663-8246 兵庫県西宮市津門仁辺町6-2
「WE LOVE トンボ」絵画コンクール係
電話 06-6371-9800 受付時間 平日10:00~17:00

「WE LOVE トンボ」絵画コンクールの流れ

9月20日(金)
応募締切
(必着)

10月
上旬 予選審査
中旬 最終審査
下旬 入賞者への連絡

11月16日(土)
表彰式
(予定)

12月~
参加賞のお届け